



## KURHOTEL BRYZA (KOLBERGER DEEP) ●●●●

**KU** **URLAUB**

**Lage:** sehr ruhig gelegen, ca. 300 m zum breiten feinsandigen Strand der Ostsee, Nähe Yachthafen und idyllischem Fischerhafen, zum Ortszentrum ca. 150 m (kostenfreier Hotelshuttle), nach Kolberg ca. 12 km.

**Ausstattung:** Hotel mit herzlichem Service, Persönlichkeit und besonders guter Kurqualität. Café mit Bar, Speiseraum, Lift, Friseursalon, Kosmetik, Safe an der Rezeption (gegen Gebühr), weitläufiger Außenbereich mit viel Grün, Sitzgruppen, Liegewiese, Grill- und Lagerfeuerplatz,

Bademantelservice (gegen Gebühr), modernes Behandlungszentrum mit Möglichkeiten für medizinische Massagen (klassische Teilkörpermassage, manuelle Lymphdrainage, Vibrationsmassage, Fußreflexzonenmassage), medizinische Bäder (Perlbad, Wirbelbad, Sauerstoffbad), Bewegungstherapie (Gruppenheiligymnastik im Trockenen und im Wasser, Ergometer), Elektrotherapie (Diodynamik, Ultraschall, Interferenzstrom, Iontophorese, Magnetotherapie), Wärmetherapie (Moorpackung), lokale Kältetherapie, Lichttherapie (Lasertherapie, Sollux,

Bio-Lampe) und Inhalationen (Jod-Brom-Inhalation, Sauerstofftherapie).

**Unterbringung:** freundlich und gut ausgestattete Zimmer mit DU/WC, Sat-TV, Telefon, Kühlschrank und geräumigem Balkon. Fön kann kostenfrei an der Rezeption ausgeliehen werden.

**Verpflegung:** wahlweise Halb- oder Vollpension (alle Mahlzeiten vom Buffet).

**Freizeitangebote:** 2 Hallenbäder (12 x 5 m und 12 x 5 m) inkl. Kinderbecken und Hydromassagen, 2 Whirlpools, Sauna, Fahrradverleih.

**Extra im Reisepreis:** Nutzung der Hallenbäder außerhalb der Behandlungszeiten, Whirlpools und Sauna (09:00–21:00 Uhr), 1x kulturelle Veranstaltung pro Woche, 1x Abschiedsabendessen im Rahmen der Halbpension bzw. Vollpension.

**Kinderermäßigung (Preisbasis PKW/Urlaub):** „Standard“ bis 2 Jahre 100 % (im Zeitraum 27.06.–04.09.20 ca. 2,50 € pro Tag – Bezahlung vor Ort), bis 11 Jahre 50 % und bis 17 Jahre 20 %.

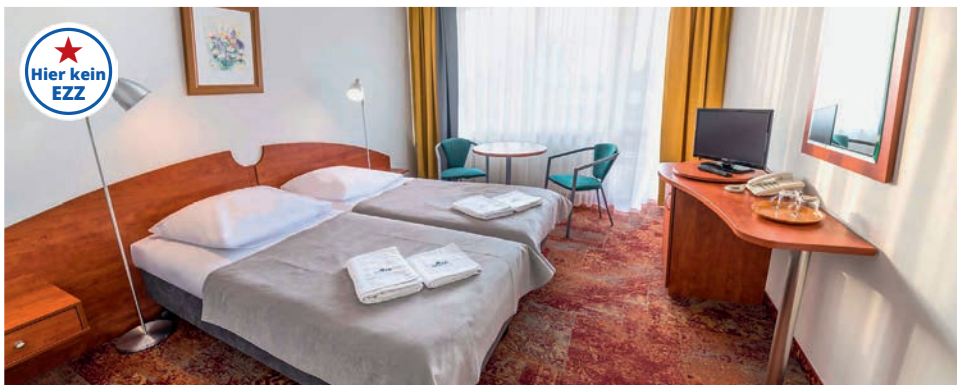

Preise pro Person und Woche in Euro / Anreise immer samstags Reise-Nr.: P90B

Kurpaket/ Verpflegung	Zimmer	Saisonzeiten BUS und PKW						VW = Verlängerungswoche Bus/PKW	
		04.01.–07.02.20 ★ 28.11.–18.12.20 ★		08.02.–10.04.20 18.04.–24.04.20 10.10.–27.11.20		11.04.–17.04.20 25.04.–05.06.20 12.09.–09.10.20		06.06.–11.09.20	
<b>Anreiseart</b>		BUS	VW	BUS	VW	BUS	VW	BUS	VW
<b>Anzahl der Nächte</b>		7	7	7	7	7	7	7	7
<b>KU / HP</b>	DZ	380	215	415	245	490	320	520	355
<b>KU / HP</b>	EZ	380	215	455	285	585	410	620	455

**Abschlag:** PKW-Anreise 120 €  
**Zuschlag:** Vollpension pro Woche 25 €  
**RZZ bei Busanreise:** 5, 12 = 9 € • 3, 8 = 19 € • 4, 7, 9 = 29 € • 10, 11 = 39 €  
**Spar-Tipp:** kein EZ-Zuschlag im Zeitraum 04.01.–07.02.20 und 28.11.–18.12.20

**URLAUB**

Urlaubsaufenthalt (ohne Kurpaket)  
pro Woche 20 €



### UNSER KURPAKET

**Kururlaub (KU)** mit ärztlicher Eingangskonsultation in deutscher Sprache und 3 Behandlungen pro Werktag (2 Behandlungen pro Werktag im Zeitraum 27.06.–04.09.20).

### Bustermine

2020																				Jahr										
Juli					August					September					Oktober					November					Dezember					Monat
04.	11.	18.	25.	01.	08.	15.	22.	29.	05.	12.	19.	26.	03.	10.	17.	24.	31.	07.	14.	21.	28.	05.	12.		Anreise					
04.	11.	18.	25.	01.	08.	15.	22.	29.	05.	12.	19.	26.	03.	10.	17.	24.	31.	07.	14.	21.	28.	05.	12.	19.	Abreise					